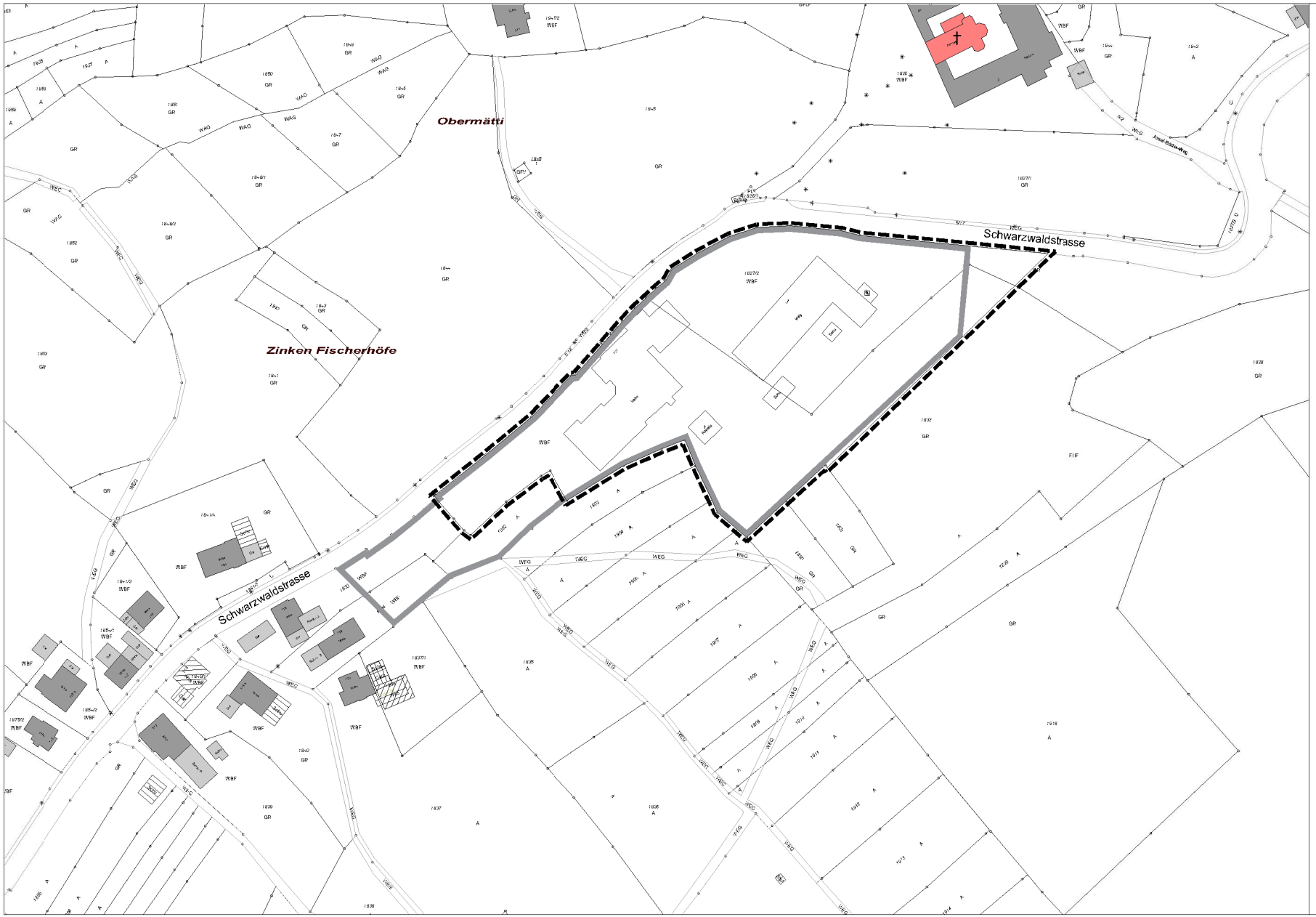

ZEICHENERKLÄRUNG

Grenze des räumlichen Geltungsbereichs
Vorentwurf 12.03.2018

Grenze des räumlichen Geltungsbereichs
Entwurf 20.11.2019

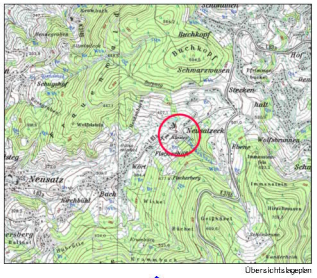

Übersichtslageplan

Stadt Bühl

Bebauungsplan
und Örtliche Bauvorschriften
"Seniorenzentrum Neusatzeck"
Bühl-Neusatz
Abgrenzungsplan

STADT BÜHL
stadtentwicklung durch innenentwicklung
Hauptstraße 52
77815 Bühl

gradtnerconcept
Gradtner Groß Grafe Partnerschaft
Rastatter Straße 15
76199 Karlsruhe
Tel. +49 721 96 24 - 0 Fax +49 721 96 24 - 20
E-Mail: karlsruhe@gradtnerconcept.de

BP PLAN
STADTPLANUNG

gezeichnet: D. Sauer
geprüft: K. Schreiber

Stand: 20.11.2019
ausgefertigt:

M: 1:1000
M: 1:500